

**Datum:** 23 april 2026

**INSTALLATIETEKENING**

**Projectnr.** : 16222  
**Project** : 25 koopwoningen Tussen de Leijen te Rijen  
**Woningtype** : Tussen- en hoekwoning  
**Kavelnr.** : 20, 22, 23

Beste lezer,

Hierbij ontvangt u de installatietekening t.b.v. de keuken met bovenvermeld ordernummer.

Voor het beste en mooiste resultaat, onderstaand een aantal aandachtspunten.

- W + E-installatie aanbrengen in de wand, tenzij het werkblad verdiept is naar ten minste 65 cm.
- W-installatie opbouw is mogelijk, mits leidingen op de aangegeven positie verticaal uit de vloer komen en strak op de wand op de aangegeven hoogte met een muurplaat zijn afgemonteerd.
- Geen aansluitingen aanbrengen achter apparatuur. Aansluitingen moeten bereikbaar zijn zonder demontage van apparatuur.
- Geen leidingen onder een onderbouw (wijn-)koelkast, vriezer en vaatwasser.
- Bij metalstud wanden vulhout aanbrengen bij schouwkap, hangkasten en wandplanken t.b.v. de bevestiging.
- Wand dienen vlak en hoeken haaks te zijn. Voor montage is het belangrijk dat het stucwerk droog is.

Wij adviseren verder:

- Om in de keuken ten minste twee wandcontactdozen voor algemeen gebruik te plaatsen. Daarbij dient rekening gehouden te worden met eventuele achterwanden, spatwanden en tegelplinten (aangegeven op tekening).

Exacte maten voor onder andere standbouw ten behoeve van kastenwanden, koven of overige bouwkundige onderdelen, welke van belang zijn voor het ontwerp van de keuken, worden niet aangegeven op de installatietekening. Deze worden middels een specifieke separate maattekening verstrekt door de adviseur.

Indien afgeweken wordt van de installatietekening, kan dit gevolgen hebben voor de montage en het eindresultaat van de keuken.

Neem bij twijfel of vragen altijd even contact met ons op.

Met vriendelijke groet,

Nuva Keukens B.V.

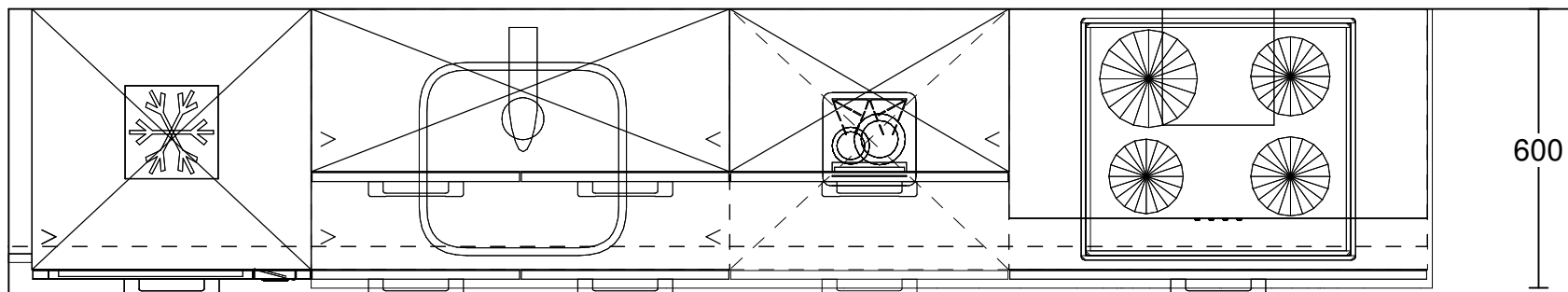
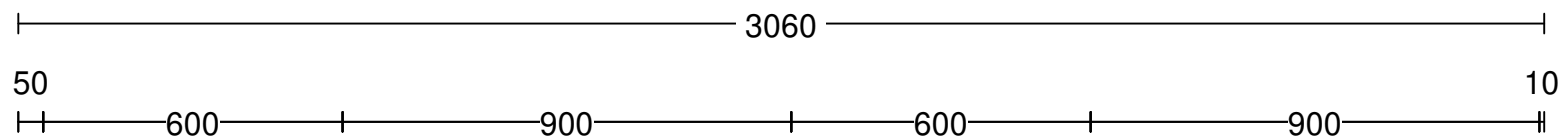

Deze tekening is uitsluitend bedoeld voor de positie aanduiding van de voorzieningen W&E t.b.v. de keukenopstelling en is geenszins bedoeld als exacte weergave van de ruimte; hiervoor verwijzen wij naar de verkooptekening van de woning.

Project : 16222 - Tussen de Leijen te Rijen  
Woningtype : Tussen- en hoekwoning  
Kavelnr. : 20, 22, 23  
Datum : 23-04-2026

DEZE TEKENING IS NIET BINDEND

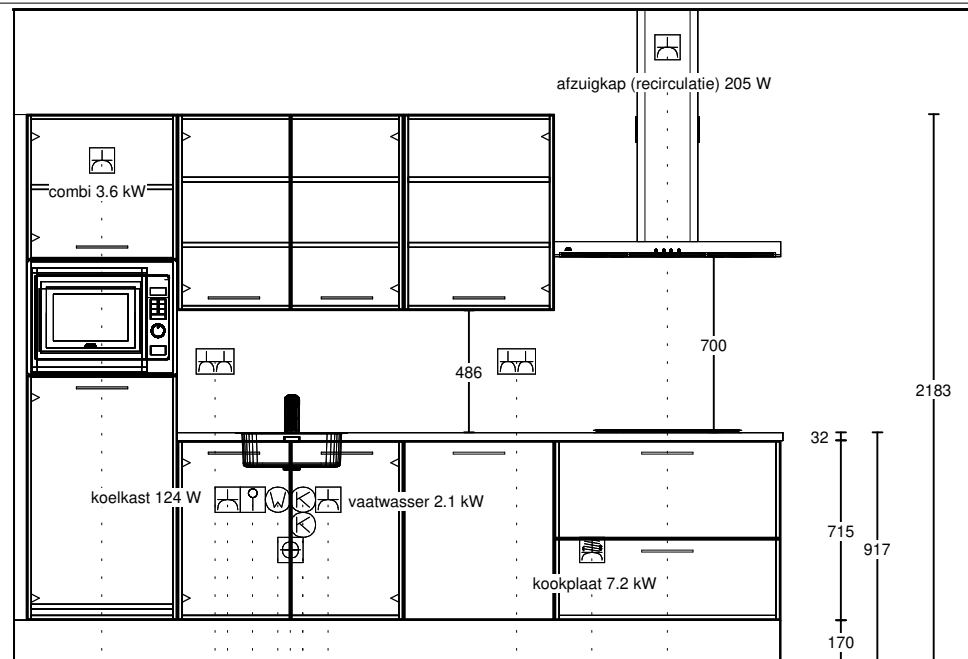

Enk Wcd met ra 2000\350

Dubb Wcd tweevoudig met ra 1200\800

Enk Wcd met ra 650\850

Loze leiding boiler 650\950

Warmwateraansluiting op muurplaat 650\1050

Afvoer 40mm 450\1100

Koudwateraansluiting op muurplaat 550\1150

Koudwateraansluiting op muurplaat 650\1150

Enk Wcd met ra 650\1250

Dubb Wcd tweevoudig met ra 1200\2000

2-F Perilex Wcd 450\2300

Enk Wcd met ra 2450\2600

1e maat = hoogtemaat  
(vanaf afgewerkte vloer)

Project : 16222 - Tussen de Leijen te Rijen  
 Woningtype : Tussen- en hoekwoning  
 Kavelnr. : 20, 22, 23  
 Datum : 23-04-2026

DEZE TEKENING IS NIET BINDEND

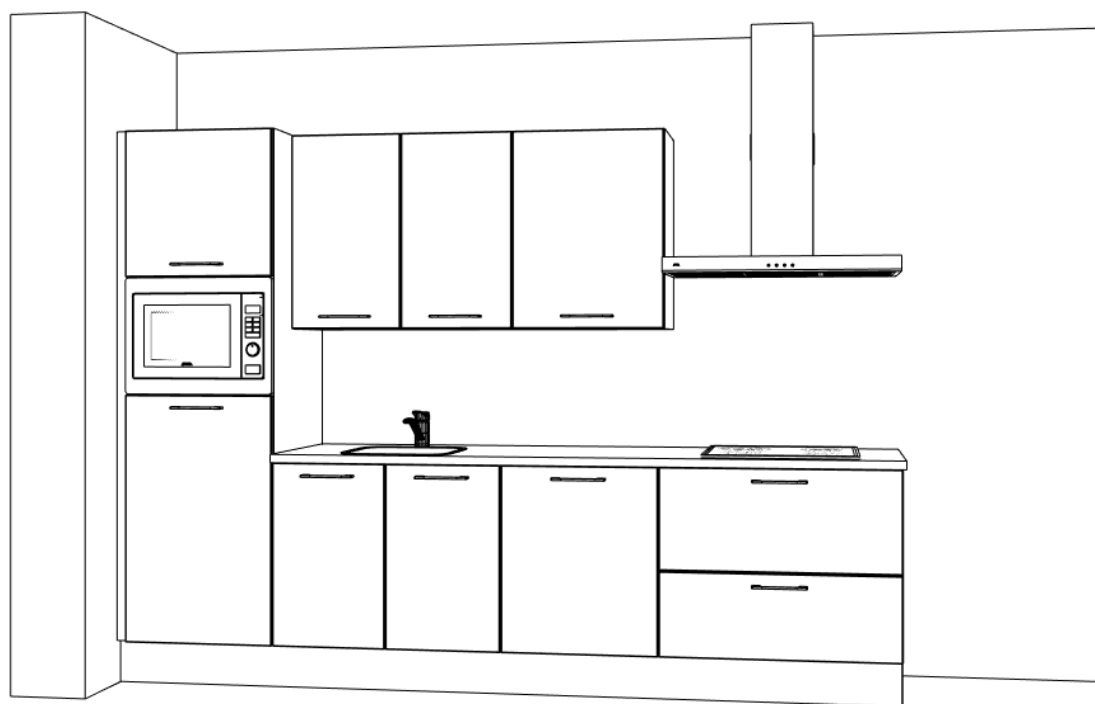

Project : 16222 - Tussen de Leijen te Rijen  
Woningtype : Tussen- en hoekwoning  
Kavelnr. : 20, 22, 23  
Datum : 23-04-2026

DEZE TEKENING IS NIET BINDEND